

Accordo di Programma SIN di Manfredonia

Aree di proprietà privata a destinazione agricola

Piano Indagini Integrative
PROGETTO ESECUTIVO

CUP:F71G22000240002

Gennaio 2025

ELABORATI GRAFICI



REVISIONI:	FASE DI PROGETTAZIONE:	SCALA	CODICE ELABORATO
4	Fattibilità	<input type="checkbox"/>	INQ.4
3	Definitiva	<input type="checkbox"/>	
2	Esecutiva	<input type="checkbox"/>	
1	Costruttiva	<input type="checkbox"/>	

SOGGETTO ATTUATORE
COMUNE DI MONTE SANT'ANGELO
Sindaco: Dott. Pierpaolo D'ARIENZO
Responsabile del Procedimento: Dott. Francesco SCHIAVONE

SUPPORTO TECNICO
ASSET | Agenzia regionale Strategica
per lo Sviluppo Ecosostenibile del Territorio
Direttore Generale: Ing. Raffaele SANNICANDRO

Gruppo di lavoro
Ing. Maria Giovanna ALTIERI | ASSET
Ing. Ada Cristina RANIERI | ASSET

TITOLO ELABORATO
Ubicazione indagini pregresse

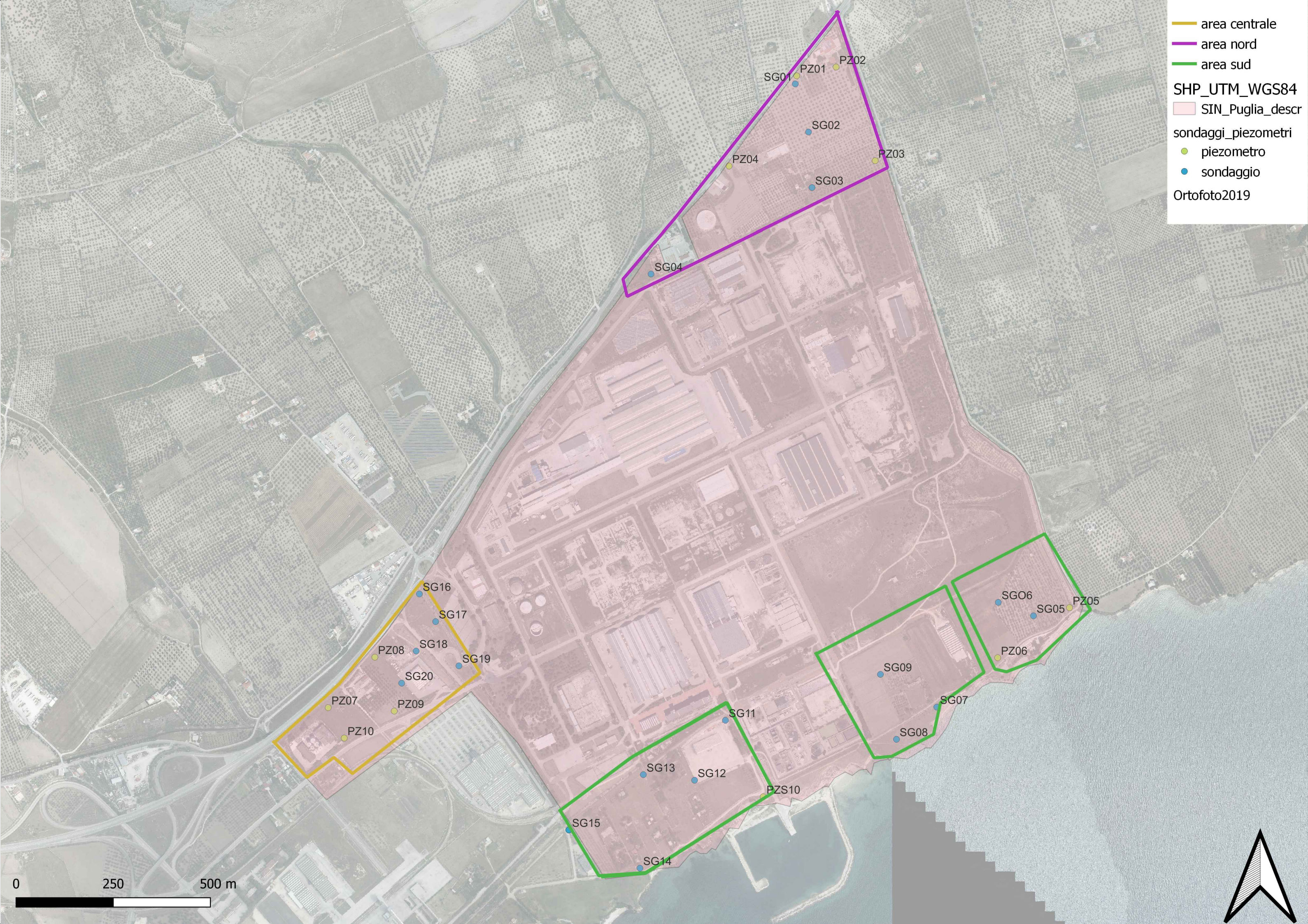

area centrale

area nord

area sud

SHP_UTM_WGS84

SIN_Puglia_descr

sondaggi_piezometri

piezometro

sondaggio

Ortofoto2019